

## ENRICHISSEMENT D'IMPRESSIONS SCS AS/400 - iSeries - i5 DEPUIS LES PROGRAMMES RPG

**FDP-PLUS™ est un logiciel qui a été conçu pour simplifier de façon spectaculaire l'enrichissement des impressions AS/400 - iSeries - i5 SCS directement depuis les programmes RPG.**

**Il est possible également de fusionner ces impressions avec des fonds de page.**

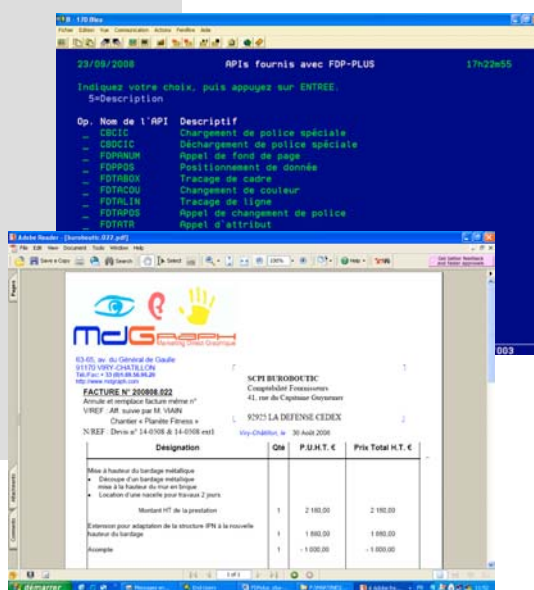

### FACILITE D'UTILISATION

Le principe consiste à appeler, dans le programme source, un programme (API) avec un paramètre qui correspond à un enrichissement. Il suffit d'éditer la zone de retour pour obtenir l'impression souhaitée.

Le choix des paramètres (API) se fait dans une table qui regroupe les orientations, les polices, éventuellement les fonds de page, les codes à barres, les logos. Aucune commande PCL n'est nécessaire dans le programme source.

Toutefois, vous pouvez compléter la table des paramètres avec vos propres commandes.

Il sera possible d'associer au document un fond de page provenant de notre solution FDP-400™.

**Et c'est tout!  
FDP-PLUS™  
fait le reste.**

## Fonctions de FDP-PLUS™

### FONDS DE PAGE

Dans le cas où vous souhaitez utiliser des fonds de page, le choix se fait à partir de la table de paramètres qui gère 9999 fonds de page en provenance de FDP-400™.

### POLICES PCL

FDP-PLUS™ travaille avec les polices PCL5 des imprimantes.

Le choix des polices se fait à partir d'une table regroupant 46 polices.

Suivant les besoins, l'utilisateur peut modifier ces polices ou en créer d'autres. La taille maximum supportée est de 999 points. Le choix des « symbole set » est illimité.

Toutes les imprimantes PCL du marché n'ont pas toujours les mêmes polices disponibles. Pour éviter ce problème, à la demande, nous pouvons générer des polices AS/400 - iSeries - i5 PCL qui seront identiques quelque soit l'imprimante PCL5 utilisée.

### CADRES et LIGNES

### CODES A BARRES (option)

### LOGOS (option)

### SUPPORT DE LA COULEUR

### AUTRES FONCTIONS

- Sélection de bacs
- Recto-verso
- Format A4 ou A3

### FDP-PLUS™ et FDP-VIEWER™

L'interface graphique FDP-VIEWER™ permet de visualiser :

- Les spools avant et après enrichissements
- Les enrichissements graphiques disponibles (polices de caractères, polices optionnelles de codes à barres et polices spéciales (logos ou autres).

### FDP-PLUS™ et FDP-PDF™

Génération automatique de PDF

### IMPRESSIONS PCL5, PCLc

FDP-SPOOL™ permet d'éditer les documents ainsi réalisés sur des imprimantes PCL5, 5<sup>e</sup>, 5c Hewlett-Packard ou compatibles connectées à l'AS/400 - iSeries - i5.

Toutes les marques citées sont des marques déposées.  
Document non contractuel, modifiable sans préavis

## Gamme FDP

FDP-400  
FDP-SPOOL  
FDP-PLUS  
FDP-SPOOL-ROUTER  
FDP-FILLER  
FDP-PDF  
FDP-EMAIL400  
FDP-GALIA  
FDP-IPDS  
FDP-TRACKING  
FDP-QARCHIV  
FDP-FINITION  
FDP-400 MULTI  
FDP-VIEWER  
FDP-PRINT Suite1  
FDP-PRINT Suite2