



FDP- EMAIL400™

Logiciel référencé dans le catalogue:
IBM™ Global Software Solutions Guide

EMISSION DE SPOOLS SCS AS/400, iSeries, i5 OU N'IMPORTE QUEL FICHER PAR COURRIER ELECTRONIQUE

FDP- EMAIL400™ est un logiciel natif AS/400, iSeries, i5 qui a été conçu pour envoyer des messages accompagnés de fichiers ou de spools SCS par e-mail (courrier électronique).

FDP- EMAIL400™ apporte à votre environnement IBM AS/400 – iSeries – i5 toutes les fonctions de courrier électronique dont vous pouvez avoir besoin sans passer par un PC ou un serveur.

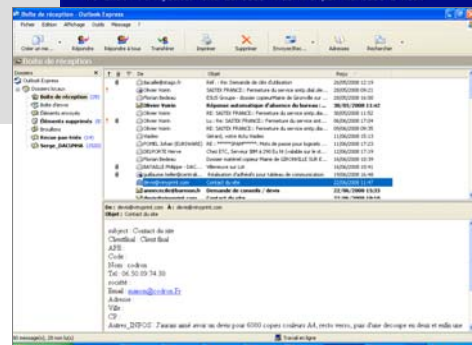
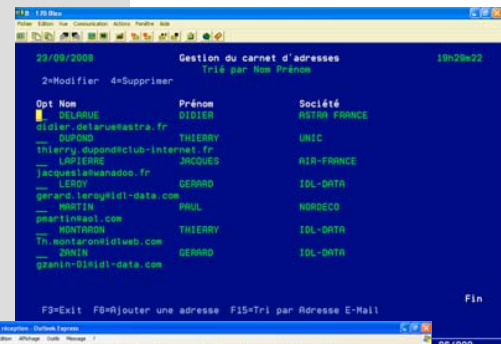

FACILITE D'UTILISATION

FDP- EMAIL400™ permet d'envoyer manuellement ou automatiquement les courriers électroniques (e-mail) suivant des adresses électroniques ou des listes de distribution.

FDP- EMAIL400™ est simple à installer, facile à utiliser et économique.

FDP- EMAIL400™

CARNET D'ADRESSES

Les adresses e-mail, ainsi que les listes de distribution, sont natives AS/400 – iSeries – i5.

EMISSION MANUELLE

Comme dans toute messagerie électronique, l'utilisateur indique l'adresse électronique du destinataire ou choisit celle-ci dans le carnet d'adresses de l'AS/400 puis il rédige son message. Il peut joindre à son message un fichier ou un spool SCS AS/400 – iSeries – i5 qu'il sélectionne dans l'OUTQ concernée.

EMISSION AUTOMATIQUE

Il est possible d'automatiser les émissions d'e-mails en utilisant dans des CL des fonctionnalités fournies avec FDP- EMAIL400™,

FDP-EMAIL400 et FDP-PDF

Interfaçage automatique des deux produits ce qui permet d'envoyer par e-mail des spools générés avec FDP-SPOOL™ ou FDP-PLUS™.

APPLICATIONS EXISTANTES

Il est possible d'envoyer directement une sortie AS/400 SCS en courrier électronique (e-mail) depuis une application existante sans modifier celle-ci.

Il est également possible d'associer automatiquement un fond de page à votre courrier électronique*. Il est possible de joindre un message d'accompagnement automatiquement

FORMATS

Les fichiers ou les spools AS/400 peuvent être envoyés sous différents formats :

- Texte
- HTML
- PDF

PRE-REQUIS

- OS/400 Version 4.4 ou supérieure.
- Opération Navigator
- TCP/IP
- Serveur IP

* Dans prochaine version

Toutes les marques citées sont des marques déposées.
Document non contractuel, modifiable sans préavis

Gamme FDP

FDP-400
FDP-SPOOL
FDP-PLUS
FDP-SPOOL-ROUTER
FDP-FILLER
FDP-PDF
FDP-EMAIL400
FDP-GALIA
FDP-IPDS
FDP-TRACKING
FDP-QARCHIV
FDP-FINITION
FDP-400 MULTI
FDP-VIEWER
FDP-PRINT Suite1
FDP-PRINT Suite2